

DEEM ESTÁDIOS

— ESCOLA DE EDUCAÇÃO FÍSICA DO EXÉRCITO

DEPARTAMENTO TÉCNICO

ESTÁDIO PARA O 32 B.C. — BUEMENAU

Santa-Catarina



Esc: 1:500

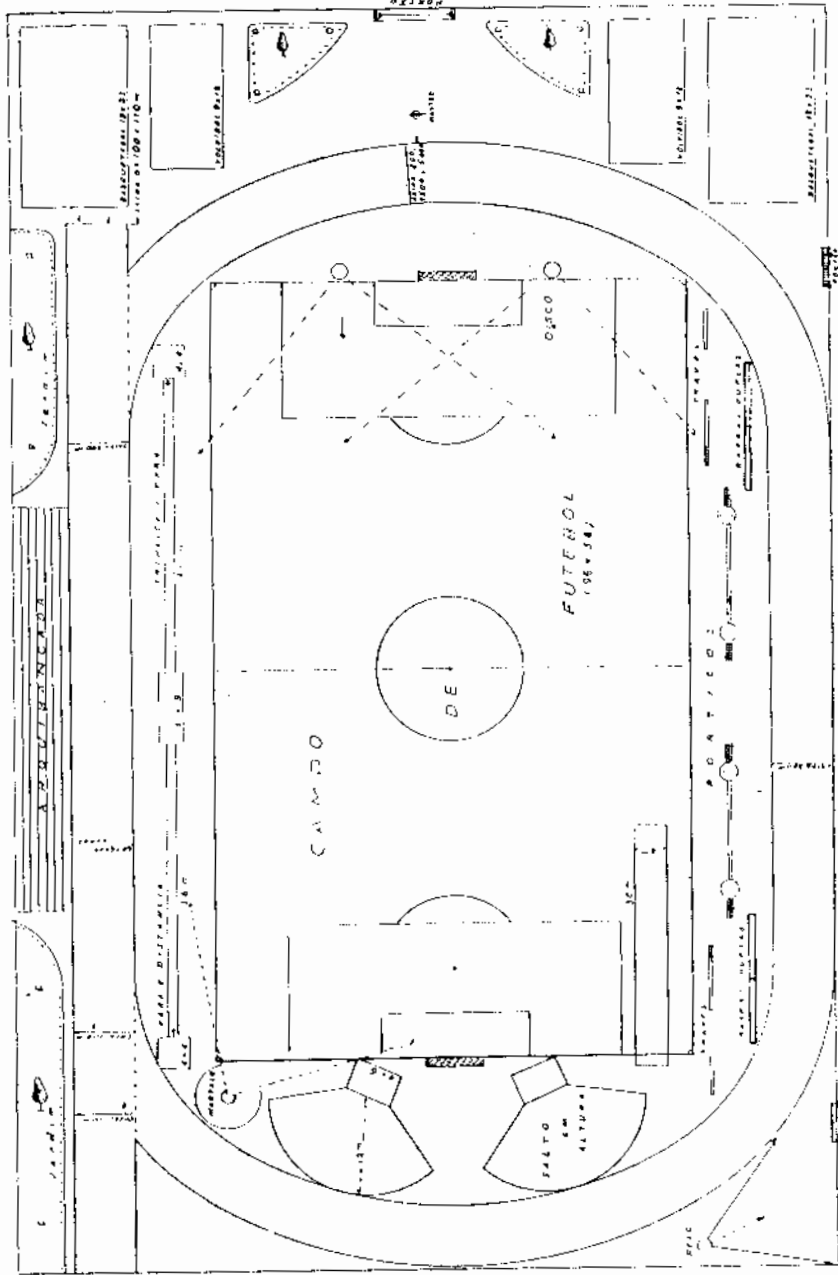

Leandro G. Vieira
1º de Maio de 1942

Nº 40
Maio de 1942
Proj. Leandro G. Vieira
L.S.P. S. C. P. 3

LEGENDA

| | |
|-------------------------------------|-------------|
| DISTÂNCIA DA DESESTA | 109 845 mm |
| DESENVOLVIMENT. A.O. 30m-350m | 36 m |
| CABECEIRA | 65 155 mm |
| RETA | 760 ALI |
| CAP DA ARGUINCADA | 96 x 52" |
| CAMPO DE FUTEBOL | 156 x 100 m |

A O B R A S I L

ESCOLA DE EDUCAÇÃO FÍSICA DO EXÉRCITO

DEPARTAMENTO TÉCNICO

BARRAS DUPLAS

Nº 19
Janeiro de 1941
Cap. *Alfonso de Albuquerque*
Cap. CHEFE D. T.

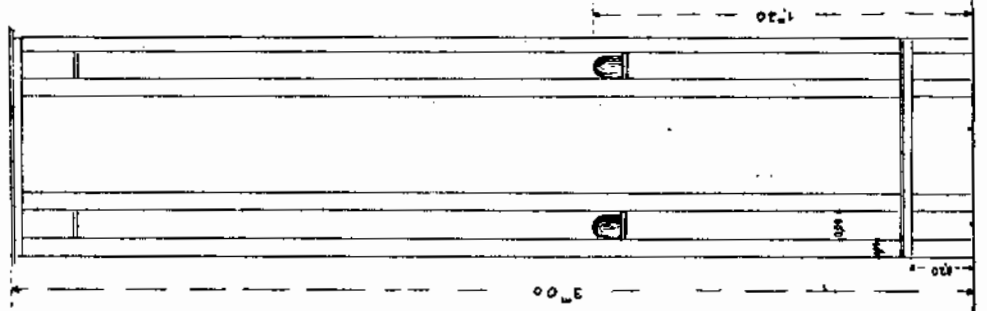

Sgt. Lemos de Sá
Arquiteto

