

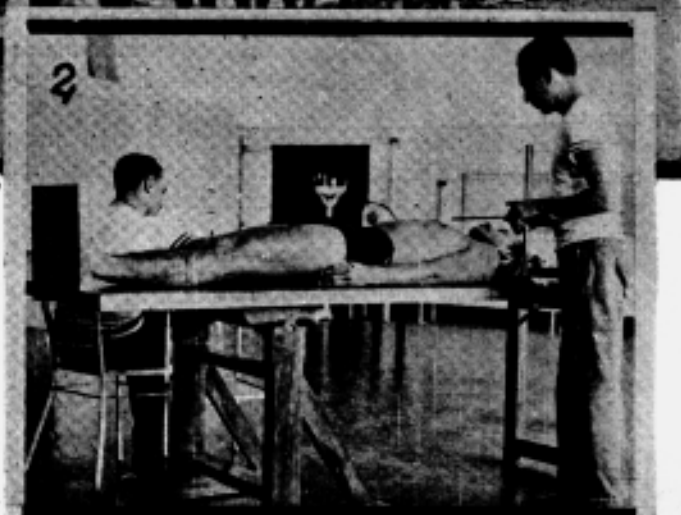

- 1 — Os soldados, antes de entrarem para o gabinete de biometria, estarão vestidos só de calção, ou de calção e camisa, munido cada um de sua ficha, na qual estarão já inscritos seus caracteres de identidade, serviço este que poderá ser feito na sub-unidade.
- 2 — As unidades que possuírem Mesa de Viola começarão a ficha pelo exame biotipo-etnológico, tomando nesta mesa as alturas segmentares dos pontos. Cada mensurando que

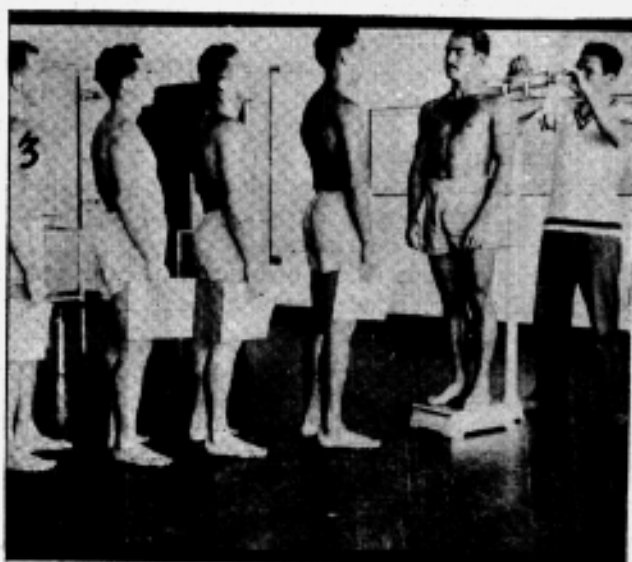

ELEMENTOS		VALORES		UNIDADE	
MORFOLOGIA	ESTATURA				
	ESTATURA SEM CALÇADO				
	ESTATURA COM CALÇADO				
	ESTATURA COM CALÇADO E BOTAS				
	ESTATURA COM CALÇADO E BOTAS E CAPOTE				
	ESTATURA COM CALÇADO E BOTAS E CAPOTE E COLETE				
	ESTATURA COM CALÇADO E BOTAS E COLETE E CAPOTE				
	ESTATURA COM CALÇADO E BOTAS E COLETE E CAPOTE E BOTAS				
	ESTATURA COM CALÇADO E BOTAS E COLETE E CAPOTE E BOTAS E CAPOTE				
	ESTATURA COM CALÇADO E BOTAS E COLETE E CAPOTE E BOTAS E CAPOTE E BOTAS				
ANTROPOMETRIA	ESTATURA				
	ESTATURA SEM CALÇADO				
	ESTATURA COM CALÇADO				
	ESTATURA COM CALÇADO E BOTAS				
	ESTATURA COM CALÇADO E BOTAS E CAPOTE				
	ESTATURA COM CALÇADO E BOTAS E CAPOTE E COLETE				
	ESTATURA COM CALÇADO E BOTAS E COLETE E CAPOTE				
	ESTATURA COM CALÇADO E BOTAS E COLETE E CAPOTE E BOTAS				
	ESTATURA COM CALÇADO E BOTAS E COLETE E CAPOTE E BOTAS E CAPOTE				
	ESTATURA COM CALÇADO E BOTAS E COLETE E CAPOTE E BOTAS E CAPOTE E BOTAS				
BIOTIPOLOGIA	ESTATURA				
	ESTATURA SEM CALÇADO				
	ESTATURA COM CALÇADO				
	ESTATURA COM CALÇADO E BOTAS				
	ESTATURA COM CALÇADO E BOTAS E CAPOTE				
	ESTATURA COM CALÇADO E BOTAS E CAPOTE E COLETE				
	ESTATURA COM CALÇADO E BOTAS E COLETE E CAPOTE				
	ESTATURA COM CALÇADO E BOTAS E COLETE E CAPOTE E BOTAS				
	ESTATURA COM CALÇADO E BOTAS E COLETE E CAPOTE E BOTAS E CAPOTE				
	ESTATURA COM CALÇADO E BOTAS E COLETE E CAPOTE E BOTAS E CAPOTE E BOTAS				



termine estas medidas, passará para a seguinte, vindo um novo ocupar a mesa de Viola e assim sucessivamente com toda as mensurações.

- 3 — Em seguida, se tomará o peso de cada um (1.ª medida do exame morfofisiológico).
- 4 — A) Altura em pé, com aproximação de 1 cm.; B) Altura do busto (aprox. 1 cm.); C) Envergadura (apr. 1 cm.).
- 5 — A) Perímetros torácicos em repouso, inspiração e expiração e perímetro abdominal; B) Diâmetros biacromial e bi-trocantariano; nas unidades em que se fizer biotipologia,

este mensurador tomará também os 5 diâmetros da parte biotipológica.

- 6 — A) Apnéia voluntária; B) Capacidade vital; C) Forças: manual direita e esquerda e lombar.
- 7 — A) Contagem do pulso em repouso; B) Já com o pulso em repouso inscrito na ficha, B parte para a corrida de 200 metros (100 de ida e 100 de volta) que deverá durar 1 minuto; C) Logo após a chegada, se contará novamente o pulso do mensurando, contagem que se repetirá de 2 em 2 minutos, até 3 ou 4 medidas próximas à de repouso (máximo 10 medidas).

Biométrica nos Corpos de Júpiter

