

O Novo Departamento Médico da E.E.F.E.

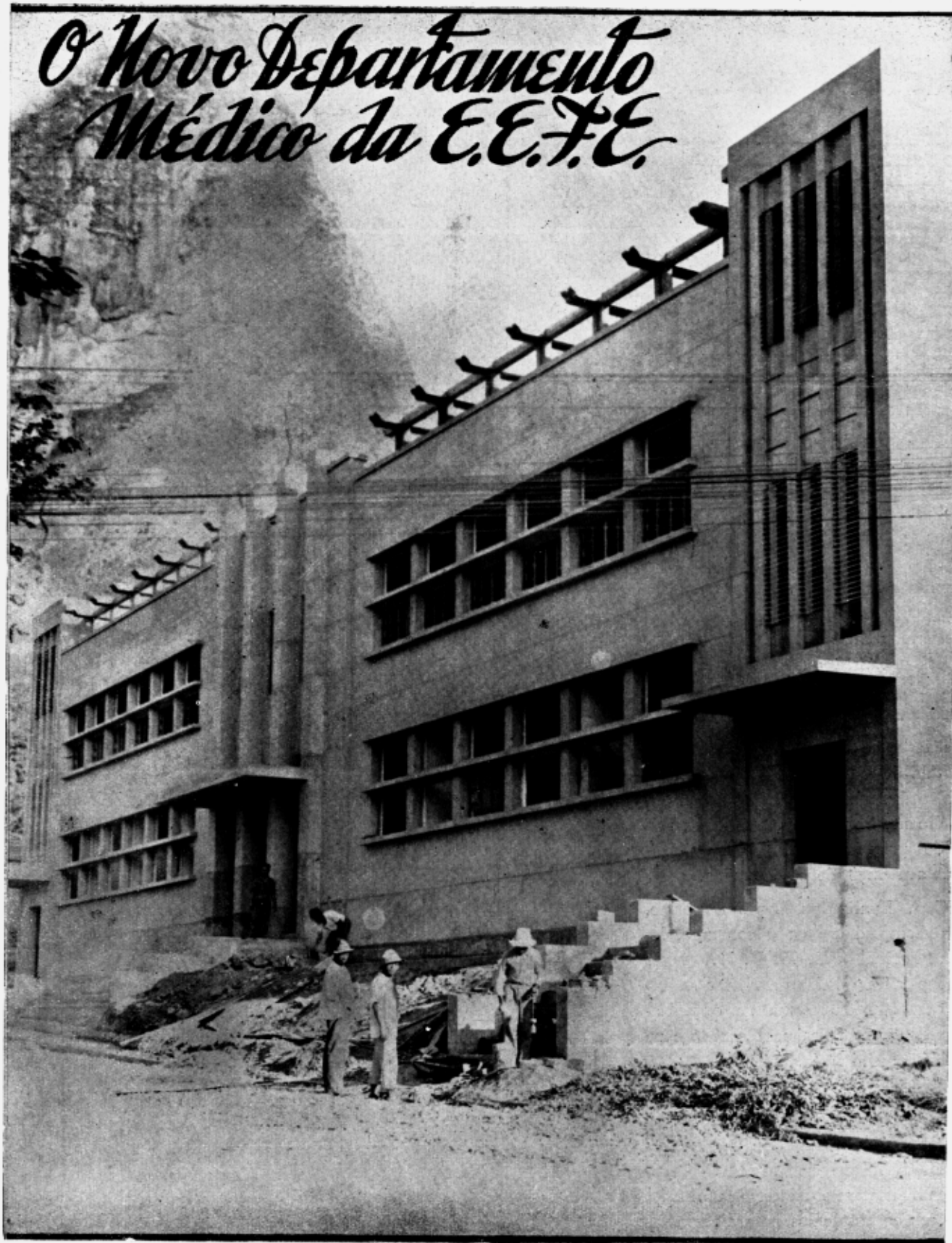

No próximo mês de setembro, será provavelmente inaugurado mais um importantíssimo melhoramento para a Escola de Educação Física do Exército — o seu novo Departamento Médico. De há muito se fazia sentir a necessidade de um prédio apropriado e de novas instalações que condissessem com o desenvolvimento do serviço médico-esportivo desta Escola. Suas atuais instalações na ala esquerda do Ginásio Leite de Castro, não obstante amplas, já estão por demais exíguas para a amplitude e complexidade dos seus serviços. Do Departamento Médico da Escola, muitos e proveitosos ensinamentos têm emanado para o Exército e para todo o Brasil. É de se esperar que seu desenvolvimento científico seja proporcional ao crescimento em recursos materiais que terá dentro em breve. É o que augura esta Revista