

COM a magnificencia e o idealismo da antiga Grecia, reproduzidos no magnifico estadio olimpico durante a "Cerimonia de Inauguracao" e o "Desfile das Nacoes" iniciar-se-ao os jogo da decima olimpíada á 30 de Julho, sabado, inaugurando-se o programa de dezeseis dias e noites de concursos entre os maiores atletas do mundo.

Da Tribuna de Honra, presentes os delegados olimpícos de todas as partes do mundo, sua excelencia, o sr. Herbert Hoover, presidente dos Estados Unidos da America, inaugurará os jogos oficialmente. Acender-se-á, então, a "tocha" e o pavilhão olimpico desfraldar-se-á as brisas do Oceano Pacifico.

DEZ ESTADIOS SERVIRÃO DE CENARIO AOS JOGOS

Os estadios, auditorios e pistas aquaticas, onde se efetuarão os jogos olimpícos, representam mais de dez anos de ativa preparação da parte da Cidade de Los Angeles e do Comité Organizador.

Quatro desses estadios encontram-se no parque olimpico que fica perto do centro comercial e de hoteis de Los Angeles e este será o nucleo de maior atividades no desenrolar dos jogos.

Os outros estadios se acham convenientemente situados nos arrabaldes da cidade.

No Parque Olimpico se encontram o estadio olimpico, a piscina, o condato de Los Angeles (Museu Olimpico de Belas Artes).

O estadio olimpico tem a capacidade de para 105.000 espectadores. Sua construção foi iniciada em 1921, e foi franqueado ao publico pela primeira vez em 1923, sendo, então, sua capacidade de 80.000 pessoas. Ha dois anos foi ampliado á dimensão atual e hoje os operarios ocupam-se ativamente em erigir a Faixa Olimpica, o marcador de pontos, a Tribuna de Honra e algumas outras instalações olimpícas complementares.

O estadio de Natacao (Los Angeles Swimming Stadium), anexo ao estadio olimpico, foi construido por conta da cidade de Los Angeles.

A piscina mede 50 metros de comprimento por 20 de largo e sua profundidade varia de 1.50 a 5 metros. A agua provirá do reservatorio da cidade de Los Angeles. O dito estadio que é de cimento armado, tem arquibancadas, cuja capacidade é de 10.000 pessoas, oficinas, vestiarios, salões de descanso e de fumar.

O Pavilhão Olimpico de Esgrima (Strate Armory), é de

— a X^a

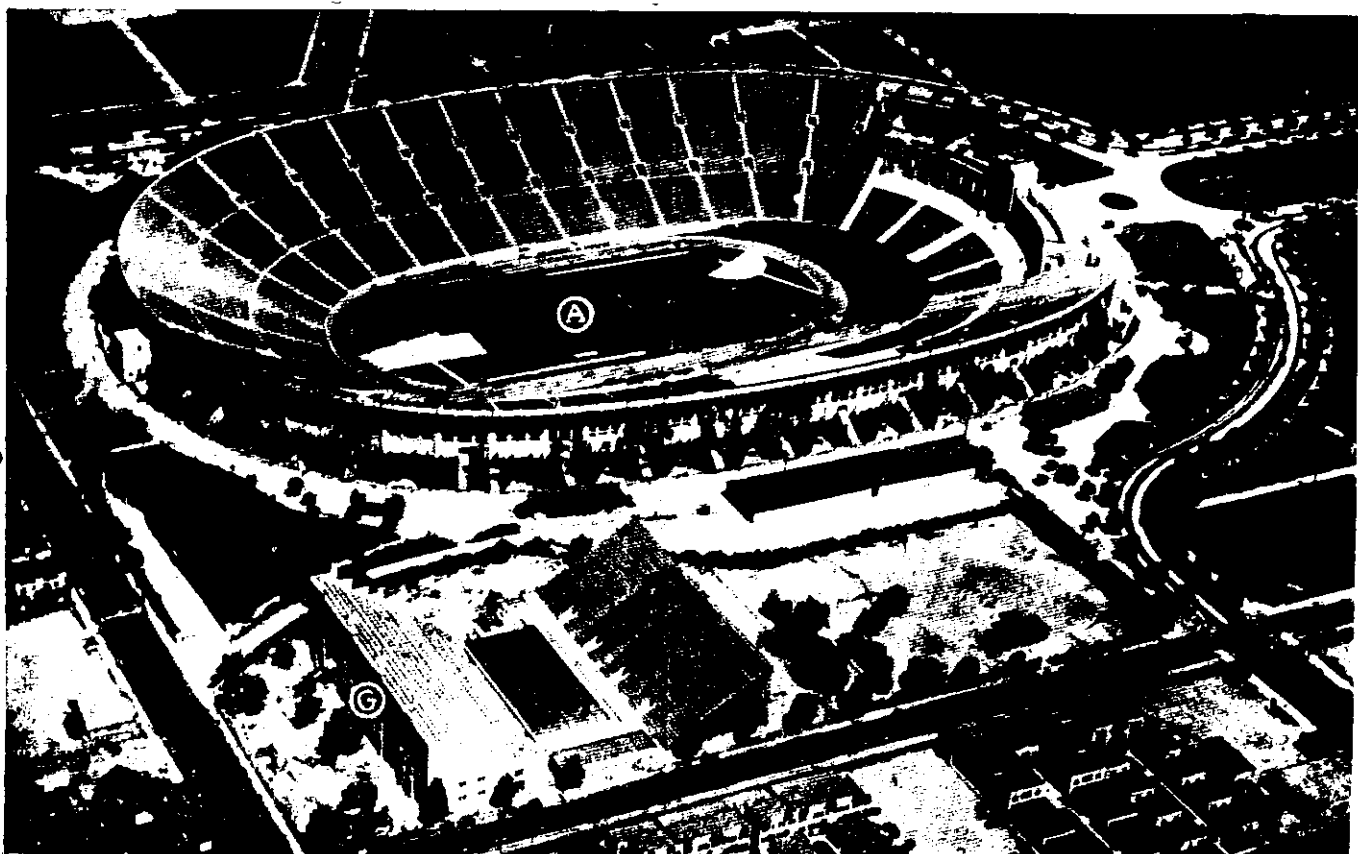

ESTADIO OLIMPICO E PISCINA

construção de aço e cimento armado com telhado de vidro.

O pavimento mede 90 x 45.

O pavilhão pôde conter comodamente varios milhares de espectadores. Escritorios para as federações e juizes estão disponiveis, do mesmo modo que vestiarios e salões de descanso para o conforto dos competidores.

O museu (Long Angeles Country Museum) onde se efetuarão os concursos de Belas Artes, têm dezenove galerias com extensão de 4.106 metros quadrados de espaço disponivel para acomodar os diversos objêtos das exposições olimpicas.

O museu faz frente ao Pavilhão e está separado deste por um bellissimo jardim, no qual se distinguirão milhares de roseiras em flor durante o periodo dos jogos.

O auditorio olimpico (Olympic Auditorium), onde efetuar-se-á o programa de box, luta e levantamento de pesos, foi terminado em 1924 e contém 10.000 assentos.

Está situado á metade da distancia que ha entre o Parque Olimpico e o centro comercial da cidade.

O estadio de Pasadena (Rose Bowl Stadium) tem uma capacidade para 90 000 espectador e senêle se está construindo uma pista especial de madeira que foi projetada pela União Cyclis-

tica Internacional para as corridas de ciclistas. Este estadio está equipado com potentes fôcos electricos para a iluminação noturna. pois as provas que se efetuarão nesse logar será á noite.

O estadio maritimo de Long Beach (Long Beach Marine Stadium) é considerado no seu genero pelos pèritos, como idealmente adequado ás regatas de remo.

Esta situado anexo á Bahia de Alamitos, em cujas aguas poderão efetuar-se os exercicios de trenamento e prática. Além da garage para guardas os barcos, platataformas para juizes, escritorios para federações e salões de reunião para as tripulações, ha ali tambem tribunas que podem conter 15.000 espectadores, e na praia contigua á pista, ha espaço para mais 50.000 pessoas.

No posto de Los Angeles — Long Beach — serão realizadas as regatas de yacht no Riviera Country Club, as provas de golf e a Universidade de California de Los Angeles, será o teatro das partidas de hockey.

Os atletas participantes da X.ª Olimpiada, terão dezeseis campos para os trenos ás provas olimpicas.

Gozarão de regalias nas piscinas, ginasios, nos campos de exercicios equestres, pratica de remo e manobra de yachtes.

Olympiada—

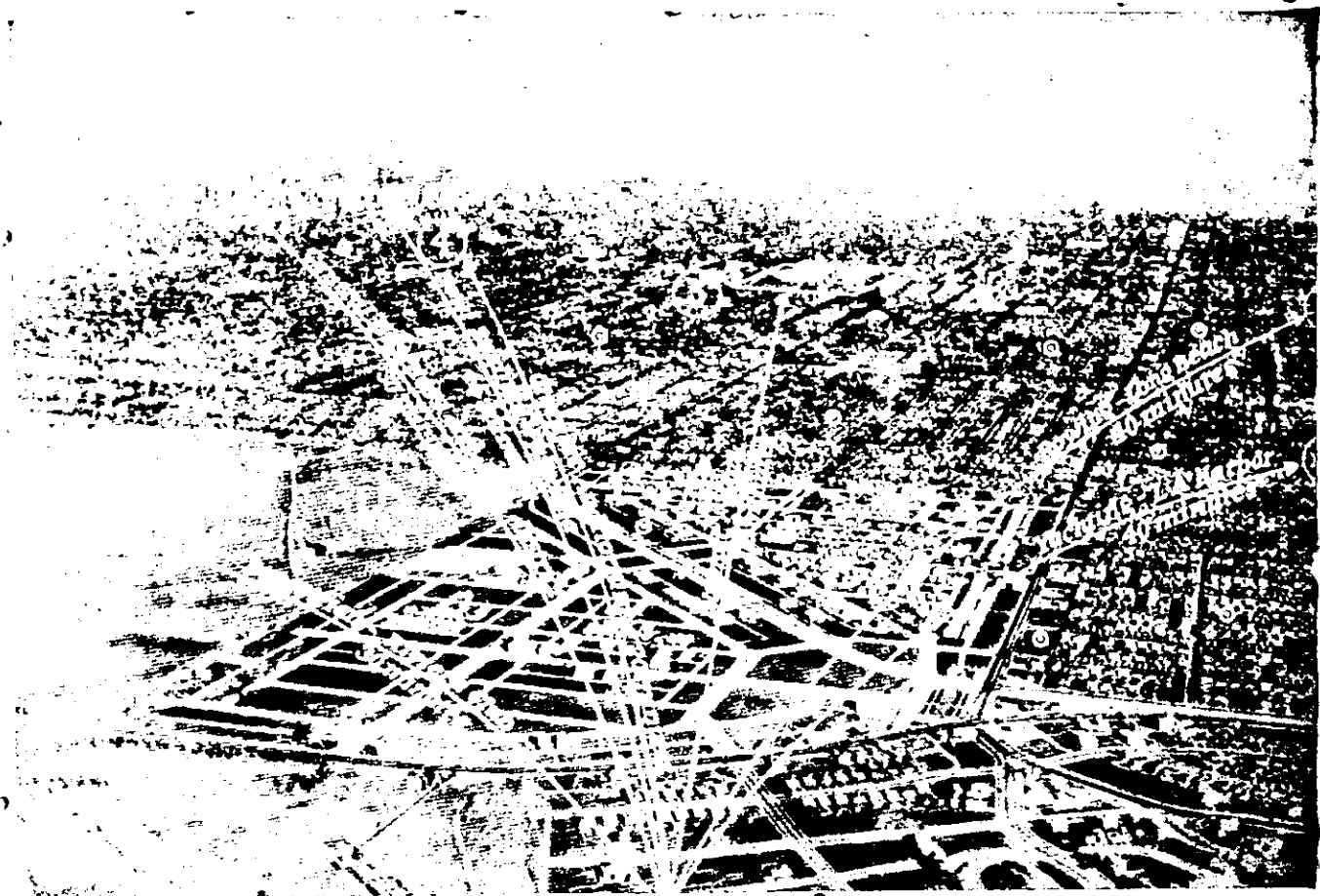



Nadadores - Da esquerda para a direita: 1) Benevenuto Martins
2) Jorge Frias de Paula.



Corredor de fundo: Adalberto Cardoso



Equipe de 4x100 - Da esquerda para a direita: José Xavier de Almeida



Da esquerda para a direita: Domingos

Composta de ótimos elementos a



Estilo Livre - Da esquerda para a direita: 1) Rocha Vilar
2) João Pedro.



Corredores de fundo - Da esquerda para a direita João de Deus
Andrade, Nestor Gomes, Matheus Marcondes

Na embaixada portuguesa seguiu como representante secretário, Carlos Tenente médico e professor de fisiologia idealistas sinceros, a muito deve.



Equipe de Natacao de 4x200 - Nunes 2) Rocha Vilar



Da esquerda para a direita: Mario Araujo Marques, Ricardo Vaz Guimarães, Arnaldo Ferrara



Nadadora Maria Lenk



Da esquerda para a direita: 1) Jorge Pessoa 2) Abrãhão Saliture 3) Mario Di Lorenzo 4) Pedro Fluberg.



Arceiro dos Reis Junior. Arnaldo Leite.

que foi a Los Angeles
M. E. F. o nosso re-
presente na ROLIM e também
LÍLIO FERREIRA,
atleta de grande valor,
representação Física Nacional



Da esquerda para a direita: 1) Benvenuto Borengo 2) Isac Moraes.

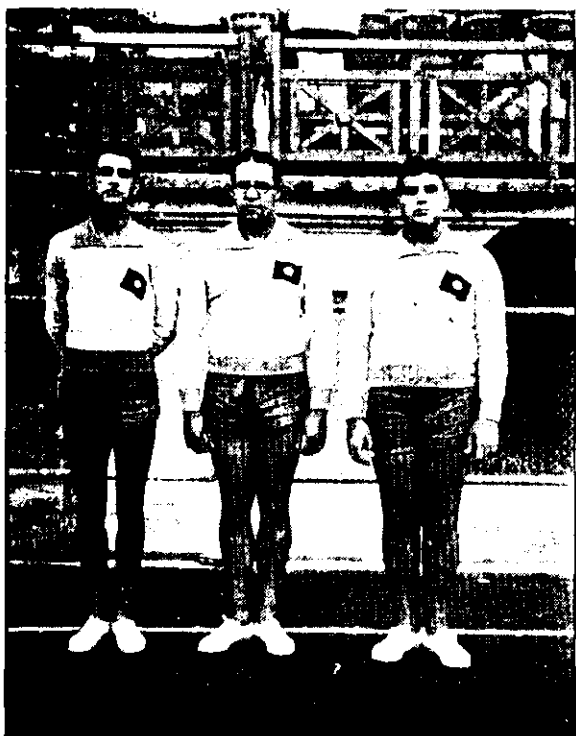

Turma de Lançadores - Da esquerda para a direita: 1) Antonio Giusfredi 2) Bento Camargo de Barros 3) Cannini Giurgi.



Da esquerda para a direita: Ricardo Vaz Guimarães, Domingos Pugini, Arnaldo Ferrara.

Representação Nacional junto a Xa. Olympiada

A VILLA



Um salão



Outro aspecto interior

OLYMPICA

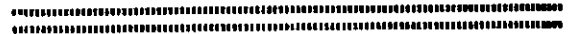

Os trabalhos de construção da Villa Olimpica, que foi especialmente projetada pelo Comité Organizador para o alojamento e assistência dos atletas, de seus instrutores, assistentes e demais funcionarios, avançaram rapidamente e ficaram terminadas algumas semanas antes de chegar os primeiros membros das diversas equipes mundiais.

O terreno inteiro de 135 hectares, parte do qual foi uma historica fazenda nos tempos coloniais hespanhóes, foi cercado afim torna-lo fechado.

Constuiram-se 550 casas de duas habitações mobiliadas confortavelmente, com todas as comodidades modernas. Abriam-se cinco milhas de ruas e oito canais construindo-se quarenta cozinhas e restaurantes (uma para cada equipe) as casas de banho especiais, o hospital, o edificio dos bombeiros, as bodegas, um edificio para a refrigeração outro maior que ocupará a administração, e do anfiteatro para as diversões dos atletas.

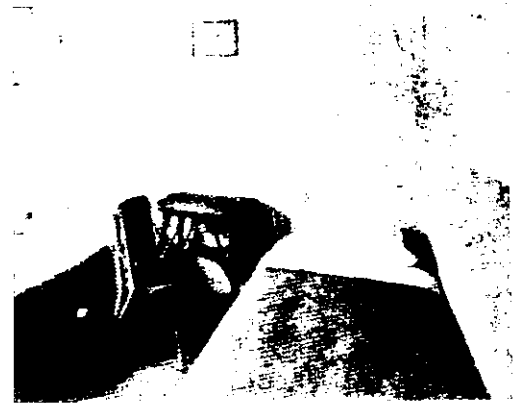

Um quarto

MAPA DOS DIAS E LOCAL DAS COMPETIÇÕES OLYMPICAS

Data	JULHO					AGOSTO													
	30	31	1	2	3	4	5	6	7	8	9	10	11	12	13	14			
	Sab.	Dom.	Seg.	Ter.	Quar.	Quin.	Sex.	Sab.	Dom.	Seg.	Ter.	Quar.	Quin.	Sex.	Sab.	Dom.			
Numero de dia	1º	2º	3º	4º	5º	6º	7º	8º	9º	10º	11º	12º	13º	14º	15º	16º			
	Manhã Tarde Noite	Manhã Tarde Noite	Manhã Tarde Noite	Manhã Tarde Noite	Manhã Tarde Noite	Manhã Tarde Noite	Manhã Tarde Noite	Manhã Tarde Noite	Manhã Tarde Noite	Manhã Tarde Noite	Manhã Tarde Noite	Manhã Tarde Noite	Manhã Tarde Noite	Manhã Tarde Noite	Manhã Tarde Noite	Manhã Tarde Noite			
Cerimonia da abertura	1																		
Pesos																			
Esgima																			
Athletismo																			
Judo																			
Hockey																			
Cyclismo																			
Pentathlon																			
Yachting																			
Natação																			
Lutrasse																			
Gymnastica																			
Box																			
Bênis																			
Hipismo																			
Football americano																			
Tiro																			
Encerramento																			

- 1 — Estadio olimpico
- 2 — Salão olympico
- 3 — Sala de armas
- 5 — Cyclismo em pista.

- 6 — Cyclismo em estrada.
- 8 — Triangulo de yachting.
- 7 — Piscina de estadio.
- 6 — Stado de tiro.

- 9 — Estadio da Marinha, Long Beach.
- 10 — Riviera, C. C.
- 4 — Amizade foi escolhido local.